

ACTUACIONES:
Aparcamiento para turismos
Aparcamiento para personas de movilidad reducida
Adecuación de de la estación a p.m.r.
Nuevo edificio para control de accesos
Área comercial.

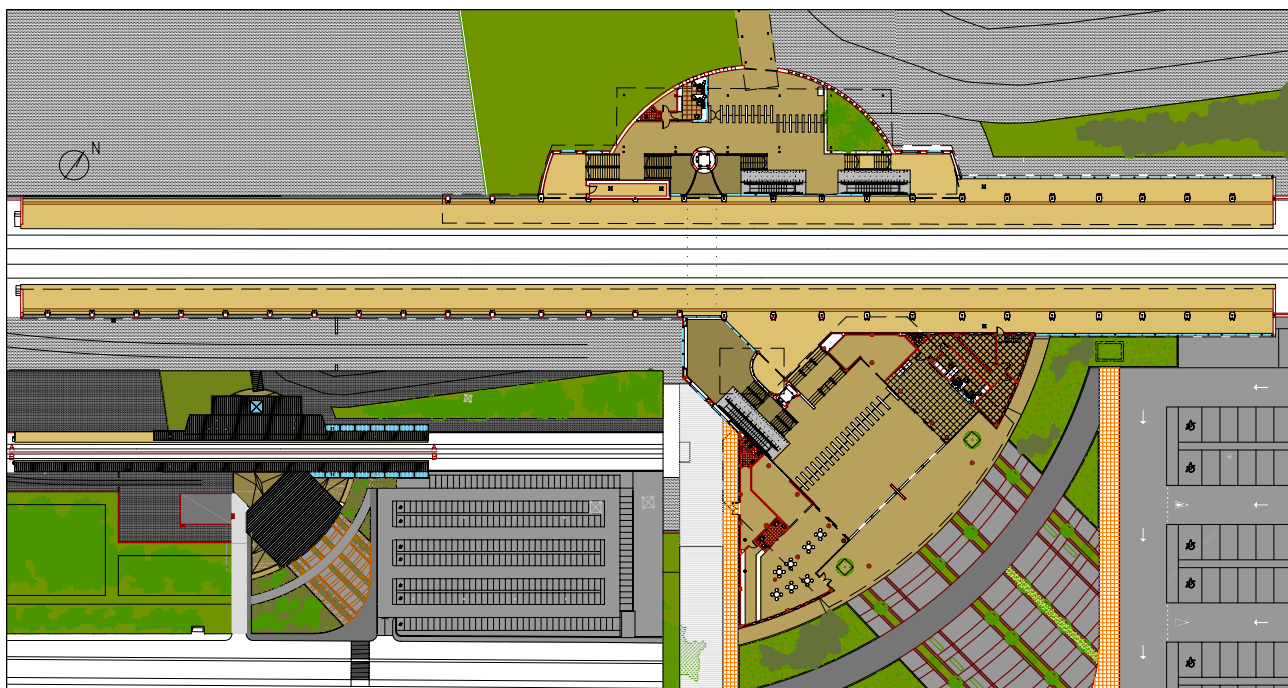
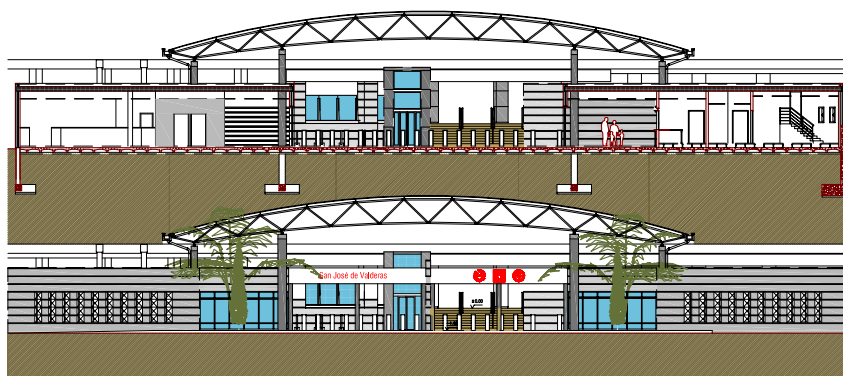

REMODELACION DE LA ESTACION DE SAN JOSÉ DE VALDERAS, MADRID

COMUNIDAD DE MADRID

PROPIEDAD: ADIF
PRESUPUESTO: 3.042.832,73 € AÑO: 2004

REDACCION DEL PROYECTO:
Serdel S.A.P. Gonzalo Velasco y Wenceslao García e INECO-TIFSA