

ARQUITECTURA SANITARIA

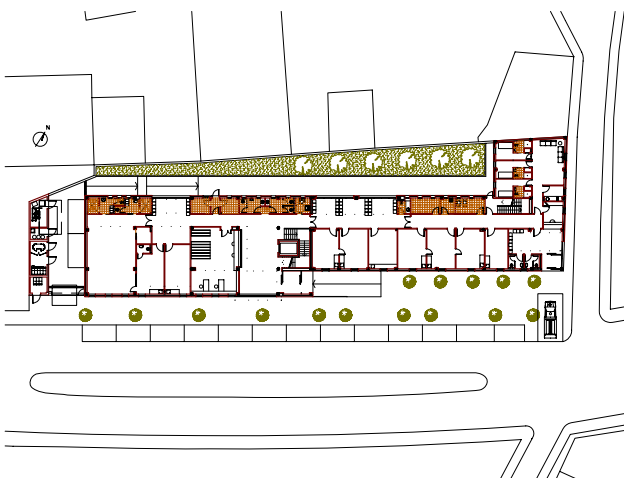

ACTUACIONES

Consultas de atención primaria – Punto de atención continuada – Unidad de profilaxis obstétrica – Aparcamiento para abulancias – Ajardinamiento

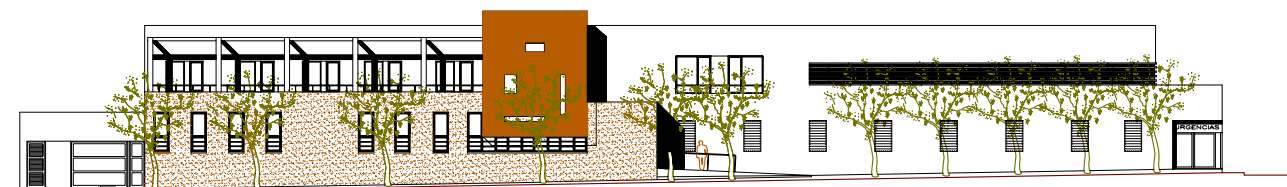

CENTRO DE SALUD "NAVAS DEL REY", NAVAS DEL REY, MADRID

COMUNIDAD DE MADRID

PROPIEDAD: Servicio Madrileño de Salud. Comunidad de Madrid
PRESUPUESTO: 1.425.422,28 € / AÑO: 2004

ARQUITECTOS: Serdel S.A.P. Gonzalo Velasco y Wenceslao García
CONSTRUCTORA: Vías y Construcciones, S.A.